www.astranekretnine.com
Uroša Martinovića 9, Beograd
+381 (63) 224 - 106
+381 (63) 224 - 291
office@astranekretnine.com
Broj u registru posrednika 1567

Usluga	Izdavanje	Lift	Da
Opština	0	Garaža / Parking	Ne / Ne
Lokacija	Dorćol	Terasa	Da
Tip nekretnine	3.0 soban	KTV - Internet	Da
Nameštenost	Namešten	Sprat / Ukupno	1 / Visoko prizemlje
Kvadratura	82 m^2	Tip objekta	Stara gradnja
Grejanje	CG	Stanje nekretnine	Standard
#ID oglasa	**4427**	Cena	**950 €**
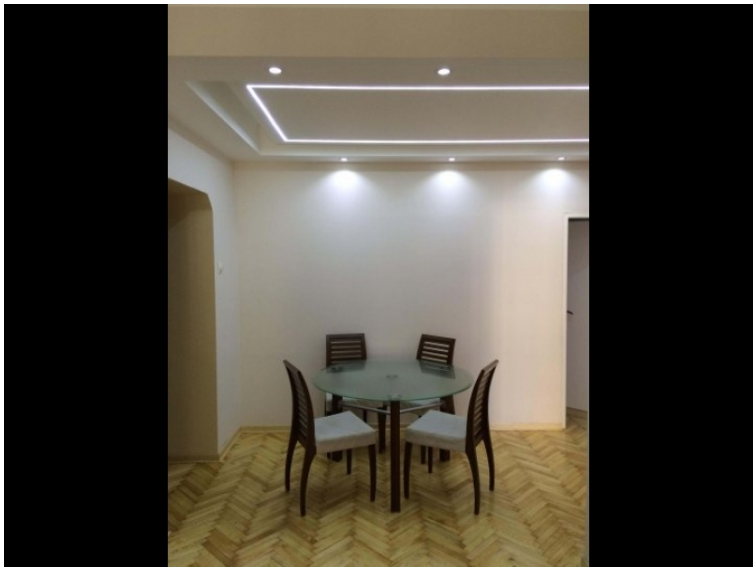
Knjeginje Ljubice,lepo opremljen sstan sa parkingom u dvoristu.Moguce dodatnoopremanje stana i korekcija cene ID4427